

PROGRAMMA SETTIMANALE. *Esponi i contenitori la sera prima.*

LUNEDÌ

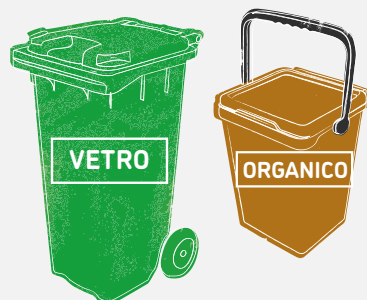

OGNI  
**28**  
GIORNI

MARTEDÌ

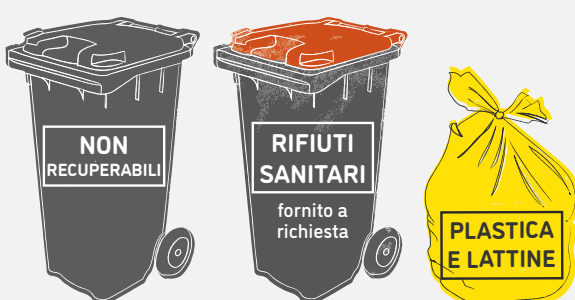

OGNI  
**14**  
GIORNI

OGNI  
**7**  
GIORNI

OGNI  
**7**  
GIORNI

GIOVEDÌ



OGNI  
**14**  
GIORNI

SFALCI E  
POTATURE  
settimanale  
fino a 6 sacchi

**25**  
DICEMBRE  
2020

ZONA DI RACCOLTA NON SOGGETTA  
A VARIAZIONI IN DATA 25/12/2020

**1**  
GENNAIO  
2021

ZONA DI RACCOLTA NON SOGGETTA  
A VARIAZIONI IN DATA 1/1/2021

**1**  
MAGGIO  
2021

ZONA DI RACCOLTA NON SOGGETTA  
A VARIAZIONI IN DATA 1/5/2021

CALENDARIO DELLE GIORNATE DI RACCOLTA



NOV	DIC	GEN	FEB	MAR	APR	MAG	GIU	LUG	AGO	SET	OTT
10 mar	8 mar	5 mar	2 mar	2 mar	13 mar	11 mar	8 mar	6 mar	3 mar	14 mar	12 mar
24 mar	22 mar	19 mar	16 mar	16 mar	27 mar	25 mar	22 mar	20 mar	17 mar	28 mar	26 mar
				30 mar					31 mar		



NOV	DIC	GEN	FEB	MAR	APR	MAG	GIU	LUG	AGO	SET	OTT
5 gio	3 gio	14 gio	11 gio	11 gio	8 gio	6 gio	3 gio	1 gio	12 gio	9 gio	7 gio
19 gio	17 gio	28 gio	25 gio	25 gio	22 gio	20 gio	17 gio	15 gio	26 gio	23 gio	21 gio
	31 gio							29 gio			



NOV	DIC	GEN	FEB	MAR	APR	MAG	GIU	LUG	AGO	SET	OTT
23 lun	21 lun	18 lun	15 lun	15 lun	12 lun	10 lun	7 lun	5 lun	2 lun	27 lun	25 lun
									30 lun		

## ECOSPORTELLI

### Mirandola

Via Maestri del Lavoro, 38  
da lunedì a venerdì 8 - 12.45  
sabato 8.30 - 12

## CONTATTI

[info@aimag.it](mailto:info@aimag.it)  
[www.aimag.it](http://www.aimag.it)

Seguici su Gruppo AIMAG 

### Carpi

Via Alghisi, 19  
da lunedì a venerdì 8 - 12.45  
sabato 8 - 12

## Numero Verde

**800 018 405**

da lunedì a venerdì 8-19  
sabato 8-13  
chiamata gratuita anche da cellulare

## SERVIZI

Ritiro a domicilio rifiuti ingombranti: prenota il servizio chiamando il numero verde.

Rifiuti Sanitari: l'apposito contenitore è fornito a richiesta. Chiama il numero verde o recati presso l'Ecosportello più vicino.

## CENTRI DI RACCOLTA COMUNALI

**San Prospero, Via San Geminiano 1/C;**

per accedere presenta l'ultima fattura rifiuti o la tessera sanitaria dell'intestatario del contratto.  
Consulta gli orari sul nostro sito.

## Questo calendario è valido per le seguenti vie:

VIA BELLINI  
VIA BERNARDI  
VIA BERTELLI  
VIA BOSCO

- civico 39  
VIA BRANDOLI CENTRO  
VIA CANALAZZO  
- civici dispari dal 5 al 49  
- civici pari dal 18 al 70

VIA CASTALDI  
VIA CASTELVETRO  
VIA CHIESA DI SAN LORENZO  
VIA CHIESA DI SAN PIETRO  
VIA CHIESA DI STAGGIA

VIA CORASSORI  
VIA DON BERTELLI  
VIA DON MONARI  
VIA LEOPARDI  
VIA MANZONI  
VIA MORANDI  
VIA PADELLA  
VIA PAGANINI  
VIA PUCCINI

VIA ROSSINI  
VIA TASSONI  
VIA TONDELLI  
VIA VERDETA  
- civici dispari dal 23 al 29  
- civici pari dal 36 al 54  
VIA VERDI  
VIA VIAZZA  
- civici dispari dal 3 al 9  
- civici pari dal 18 al 28



ORGANICO  
CARTA  
VETRO

# CHIUDIAMO IL CERCHIO

## CALENDARIO per le famiglie

NOVEMBRE 2020  
OTTOBRE 2021

# Frazioni San Prospero



Comune di  
San Prospero

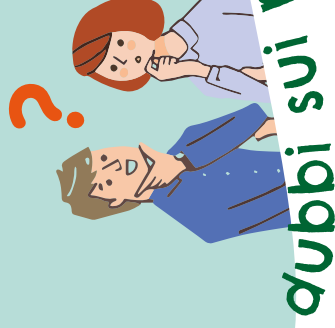

**dubbi sui rifiuti?**  
consulti il Rifiutologo AIMAG  
[aimag.it/rifiutologo](http://aimag.it/rifiutologo)