

PROGRAMMA SETTIMANALE. *Esponi i contenitori la sera prima.*



25
DICEMBRE
2022

- Zona di raccolta non soggetta a variazioni di servizio in data 25/12/2022

1
GENNAIO
2023

- Zona di raccolta non soggetta a variazioni di servizio in data 1/1/2023

1
MAGGIO
2023

- Raccolta dell'ORGANICO servizio aggiuntivo soppressa.

CALENDARIO DELLE GIORNATE DI RACCOLTA

MERCOLEDÌ



OTT	NOV	DIC	GEN	FEB	MAR	APR	MAG	GIU	LUG	AGO	SET
5	2	14	11	8	8	5	3	14	12	9	6
19	16	28	25	22	22	19	17	28	26	23	20
	30						31				

MERCOLEDÌ



OTT	NOV	DIC	GEN	FEB	MAR	APR	MAG	GIU	LUG	AGO	SET
5	2	14	11	8	8	5	3	14	12	9	6
19	16	28	25	22	22	19	17	28	26	23	20
	30						31				

GIOVEDÌ



OTT	NOV	DIC	GEN	FEB	MAR	APR	MAG	GIU	LUG	AGO	SET
6	3	1	26	23	23	20	18	15	13	10	7
		29									



⊕ Un servizio su misura

Puoi personalizzare il servizio richiedendo contenitori più capienti, attivando servizi aggiuntivi o aumentando la frequenza delle raccolte. Contatta il numero verde per parlare con i nostri tecnici; ti aiuteranno ad individuare la soluzione più idonea alle tue esigenze.



PLASTICA E LATTINE⁺
da 1 raccolta a settimana a 2 raccolte a settimana



ORGANICO⁺
da 2 raccolte a settimana a 4 raccolte a settimana



VETRO⁺
da ogni 28 giorni a una raccolta a settimana



CARTONE⁺
raccolta settimanale del cartone sfuso



NON RECUPERABILI⁺
da ogni 14 giorni a una raccolta a settimana



PLASTICA E LATTINE

- SI**
- imballaggi in plastica, alluminio e banda stagnata, che non presentano evidenti residui del contenuto
 - polistirolo e nylon
 - piatti e bicchieri in plastica
 - cassette in plastica
 - grucce in plastica e metallo
 - carta stagnola
 - capsule vuote del caffè
 - vasetti di yogurt e strappo di alluminio
- NO**
- rifiuti da medicazione
 - giocattoli
 - CD DVD e VHS



VETRO

- SI**
- barattoli in vetro senza coperchio
 - barattoli in vetro con coperchio che non presentano evidenti residui del contenuto
 - bicchieri in vetro
 - bottiglie e caffè in vetro
 - vasetti per alimenti e imballaggi in vetro
- NO**
- ceramiche e oggetti in terracotta
 - lampadine
 - teglie in plex
 - oggetti in cristallo
 - coperchi dei barattoli
 - tappini in alluminio

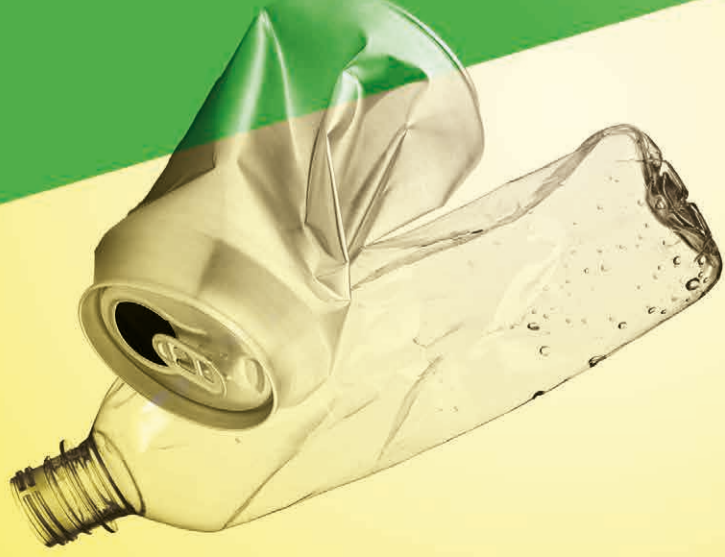

Ecosportello di Mirandola
Per ritiro contenitori e sacchetti

Via Maestri del Lavoro, 38

da lunedì a venerdì 8 - 12.45 ; il sabato 8.30 - 12



Ecosportello di Carpi
Per ritiro contenitori e sacchetti

Via Alghisi, 19

da lunedì a venerdì 8 - 12.45 ; il sabato 8 - 12



Il Centro di Raccolta Rifiuti Comunale

SAN FELICE SUL PANARO; Via Leonardo da Vinci 117

Per accedere è necessaria l'ultima bolletta rifiuti. Il Centro non accetta rifiuti non recuperabili o mescolati tra loro. In caso di cessazione dell'utenza occorre restituire i contenitori al Centro di Raccolta. Consulta gli orari sul nostro sito: aimag.it/rifiuti/centridiraccolta



Ritiro a domicilio di rifiuti ingombranti

Chiama il *Numero Verde* per fare richiesta del servizio di ritiro domiciliare di rifiuti ingombranti. Il servizio è gratuito fino a due ritiri all'anno; è consentito esporre fino a quattro pezzi per ciascun passaggio.



Raccolta del cartone da imballaggio

Il servizio è attivabile solo in area urbana ed è dedicato al ritiro esclusivamente del cartone da imballaggio. Il cartone deve essere esposto sfuso, impilato in maniera ordinata o tramite l'utilizzo di apposito carrellato fornito da AIMAG, fino ad un massimo di 2 mc.

Questo calendario è valido per le seguenti vie:

LARGO POSTA	VIA CAVICCHIONI	VIA IV NOVEMBRE	VIA ROMANO LALLA
PIAZZA DANTE ALIGHIERI	VIA CAVOUR	VIA LOSCHI	VIA RONCAGLIA
PIAZZA ITALIA	VIA CEDERNA C.	VIA MARCONI	VIA SERAO
PIAZZA MATTEOTTI	VIA CIRCONDARIA	VIA MARTIRI DELLA LIBERTA'	VIA TASSI
PIAZZA PIVA ETTORE	VIA COCCHI	VIA MAZZINI	- civici dispari fino al 499
VIA AGNINI	VIA COSTA GIANI	- tutti i civici dispari	- civici pari fino al 632
VIA ALERAMO	VIA DEGLI ESTENSI	- civici pari fino al 102 e dal 116	VIA TERRAPIENI
VIA ASCARI	VIA ASCARI	- civici dispari fino al 365	VIA TORINO
VIA BASSA	VIA ASCARI	- civici pari fino al 182	VIA TOSATTI
- civici dispari fino al 259	VIA DEL MERCATO	VIA MILANO	VIA TRENTO TRIESTE
- civici pari fino al 254	VIA DELEDDA	VIA MODENA	VIA VITTORIO VENETO
VIA BASSOLI	VIA DON MINZONI	VIA MOLINO	VIA XX SETTEMBRE
VIA BERGAMINI	VIA DUSE	VIA MOLINO ESTERNA	VICOLI SCUOLE
VIA BORGIO	VIA FALLACI ORIANA	VIA MONTELLO	
VIA BRANCOLINI	VIA FERRARESI	VIA MORANTE	
VIA CAMPI	VIA FERRI	VIA MURATORI	
VIA CANALINO	VIA FOSSETTA	VIA NEGRI	
- civici dispari fino al 1089	VIA FRANK ANNA	VIA PALTRINIERI	
- civici pari fino al 1098	VIA GENOVA	VIA PUVIANI	
VIA CASARINO	VIA GIANNONE	VIA RAGAZZI DEL'99	
- civici pari fino al 897	VIA GIARDINI	VIA RAZZABONI	
- civici pari fino al 772	VIA GINZBURG NATALIA	VIA RISORGIMENTO	
		VIA ROMA	



MISTO

Carta da fonti gestite
in maniera responsabile

FSC® C124723



Per informazioni e segnalazioni

Numero Verde 800 018 405

da lunedì a venerdì 8-19

sabato 8-13 chiamata gratuita anche da cellulare

info@aimag.it

www.aimag.it



gruppo
AIMAG

Calendario della raccolta rifiuti

VALIDO DA OTTOBRE 2022 A SETTEMBRE 2023



Comune di
San Felice sul Panaro

ZONA DI RACCOLTA

Urbano Mazzini

utenza non domestica

